BUDYNEK MIESZKALNY WIELORODZINNY Z USŁUGAMI W PARTERZE I GARAŻEM PODZIEMNYM

SANDOMIERZ, UL.OKRZEI

lokal:

C3/2/059

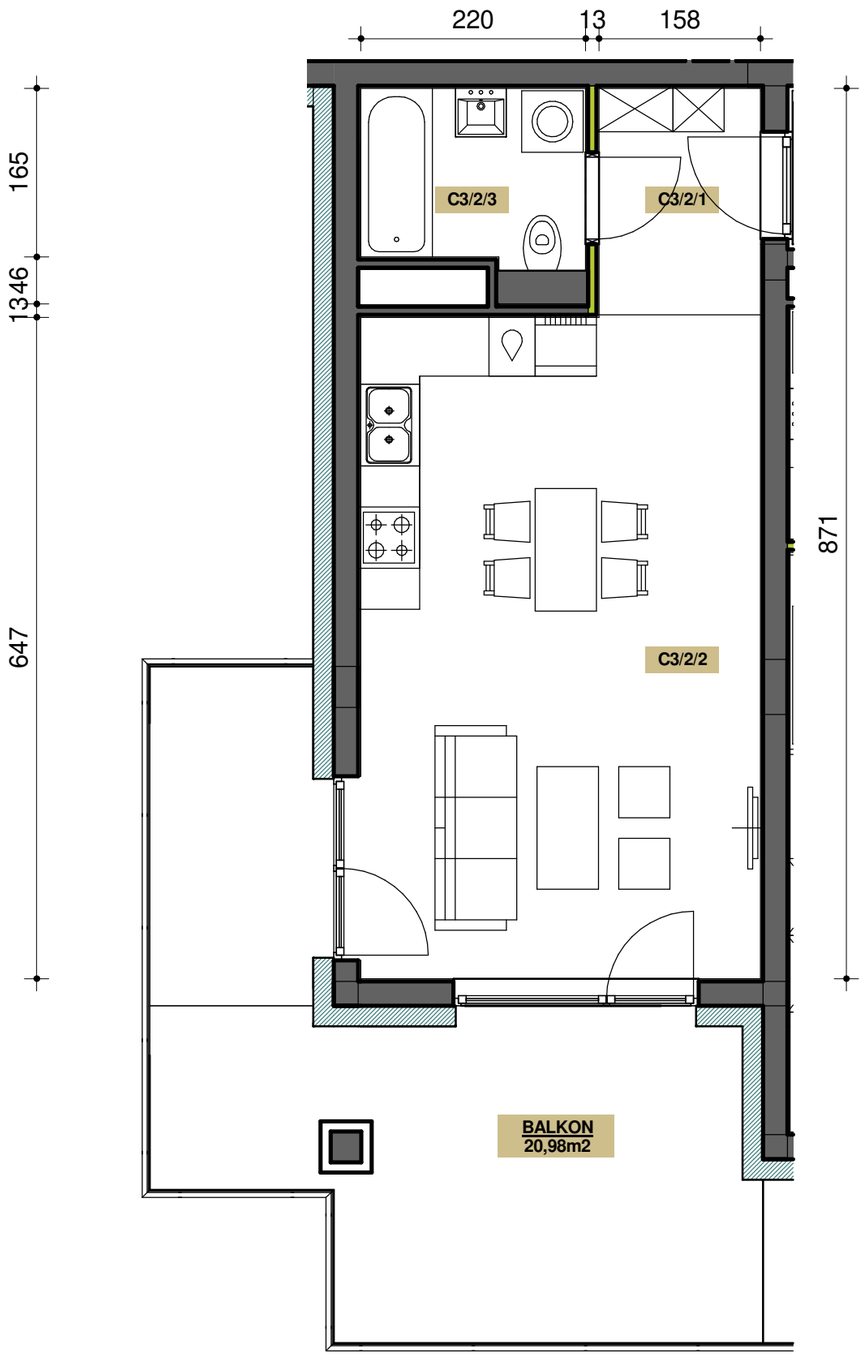

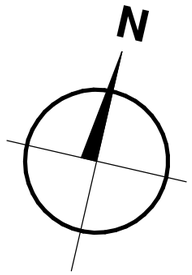

LEGENDA

- ściana bez możliwości wyburzenia/ demontażu
- ściana z możliwością wyburzenia/ demontażu

SKALA

0 1 2 3m

KLATKA:	KONDYGNACJA:	LICZBA POKOI:
C	3	1

ZESTAWIENIE POMIESZCZEŃ

NR	NAZWA POMIECZENIA	POWIERZCHNIA
C3/2/1	HALL	3.50 m²
C3/2/2	DZIENNY + A.K.	25.34 m²
C3/2/3	ŁAZIENKA	3.74 m²
		32.58 m²

LOKALIZACJA

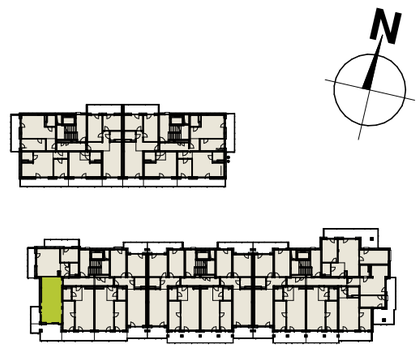

INWESTOR:

VITIS PARK sp. z o.o. sp.k.

ul. Wincentego Witosa 76
25 - 561 Kielce
NIP 9592045112
www.vitispark.pl
biuro sprzedaży tel.: 665-055-665

JEDNOSTKA PROJEKTOWA:

ABRISS PRACOWNIA ARCHITEKTONICZNA
PIOTR ANDRZEJEWSKI

26-130 Suchedniów, ul.Warszawska 118b
tel. 501 439 849
e-mail: abriss.architekci@gmail.com

UWAGI:

1. WYMIARY POMIESZCZEŃ, LOKALIZACJĘ PRZYBORÓW SANITARNYCH, ROZMIESZCZENIE PUNKTÓW INSTALACYJNYCH ITP. PODANO ZGODNIE Z PROJEKTEM BUDOWLANYM.
   MOGĄ WYSTĄPIĆ NIEWIELKIE RÓZNICE WYMIARÓW I USYTUOWANIA ELEMENTÓW POWSTAŁE W TRAKCIE REALIZACJI OBIEKTU. PODANE WYMIARY SĄ WYMIARAMI W ŚWIETLE WYKOŃCZONYCH ŚCIAN OKŁADZINAMI O GRUBOŚCI 2,5 CM.
2. POWIERZCHNIA LOKALU JEST OKREŚLONA NA PODSTAWIE, OBOWIĄZUJĄCYCH NA CZAS SPORZĄDZANIA PROJEKTU, PRZEPISÓW PRAWNYCH I NORM.
   ZGODNIE Z ZASADAMI ZAWARTYMI W POLSKIEJ NORMIE POWIERZCHNIA LOKALU JEST OBLICZONA W METRACH KWADRATOWYCH Z DOKŁADNOŚCIĄ DO DWÓCH MIEJSC PO PRZECINKU, DLA WYMIARÓW LOKALU W STANIE WYKOŃCZONYM, NA POZIOMIE PODŁOGI,
   NIE LICZĄC LISTEW PRZYPODŁOGOWYCH, PROGÓW ITP. DO POWIERZCHNI LOKALU WLICZA SIĘ POWIERZCHNIĘ ELEMENTÓW NADAJĄCYCH SIĘ DO DEMONTARZU, NATOMIAST NIE SĄ WLICZONE POWIERZCHNIE OTWORÓW NA DRZWI I OKNA ORAZ NISZE W ELEMENTACH ZAMYKAJACYCH.
3. PRZEDSTAWIONA NA RZUCIE PRZYKŁADOWA ARANŻACJA MA CHARAKTER INFORMACYJNY I NIE JEST OFERTĄ W ROZUMIENIU KODEKSU CYWILNEGO. UMEBLOWANIE NIE STANOWI WYPOSAŻENIA SPRZEDAWANEGO LOKALU.
4. PREZENTOWANA KARTA KATALOGOWA JEST POGLĄDOWA, POWIERZCHNIE MOGĄ ULEC ZMIANIE WRAZ ZE ZMIANĄ ARANŻACJI LOKALI.